

03 DE DEZEMBRO DE 2025

# II FÓRUM NACIONAL DE ACESSIBILIDADE E INCLUSÃO — II FONACI — TRF2

*“Em comemoração ao  
Dia Internacional da Pessoa com Deficiência”*

## PROGRAMAÇÃO



03 DE DEZEMBRO DE 2025

# II FÓRUM NACIONAL DE ACESSIBILIDADE E INCLUSÃO — II FONACI — TRF2

DAS 8H30 ÀS 18H

**LOCAL: Plenário do TRF da 2ª Região**  
(Rua Acre, 80, 3º andar – Centro – Rio de Janeiro/RJ)

**Evento presencial e telepresencial**

**INSCREVA-SE JÁ!**



**LINK DE INSCRIÇÃO  
PÚBLICO INTERNO**

*Confere horas de AQ  
para servidores da JF2*



**LINK DE INSCRIÇÃO  
PÚBLICO EXTERNO**

*Confere horas de estágio*

*O evento contará, ainda, com transmissão pelo Canal Oficial do TRF2 no YouTube.*

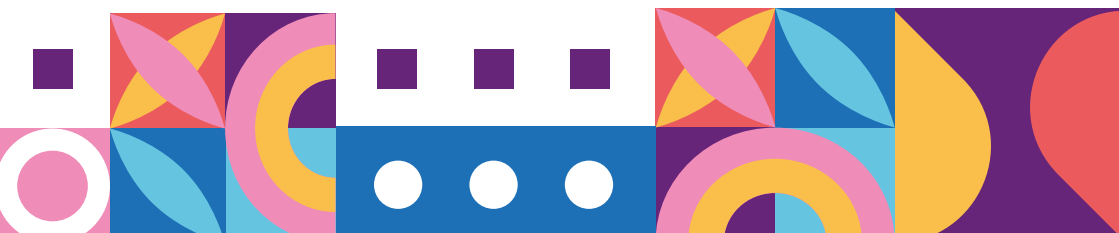



# PROGRAMAÇÃO

## 8h30 – Credenciamento

## 9h – Abertura

**Desembargador Federal André Fontes** – *Desembargador Federal do TRF2 e Vice-Presidente da Comissão Permanente de Acessibilidade e Inclusão da Justiça Federal da 2ª Região – COPACE/JF2*

**Juiz Federal Eduardo André Brandão de Brito Fernandes** – *Juiz Federal Auxiliar da Presidência do TRF2*

**Juíza Federal Claudia Valéria Bastos Fernandes** – *Presidente da Comissão Permanente de Acessibilidade e Inclusão da Justiça Federal da 2ª Região – COPACE/JF2 e Membro do Comitê Permanente do CNJ dos Direitos das Pessoas com Deficiência no âmbito judicial*

**Juíza Federal Laura Bastos Carvalho** – *Juíza Federal do TRF2 e Diretora da Ajuferjes*

**Deputado Estadual Fred Pacheco** – *Presidente da Comissão da Pessoa com Deficiência da ALERJ*

**Ana Tereza Basilio** – *Advogada e Presidente da OABRJ*

**Vinicius Raunheitti** – *Membro do Conselho Administrativo da Universidade Iguaçu – UNIG*

## 10h – Painel I: Direitos Fundamentais das Pessoas com Deficiência

**Mediadora: Juíza Federal Laura Bastos Carvalho** – *Juíza Federal do TRF2 e Diretora da Ajuferjes*

**Palestrante: Desembargador do Trabalho Ricardo Tadeu Marques da Fonseca** – *Desembargador do Trabalho do TRT9 e Membro do Comitê Permanente do CNJ dos Direitos das Pessoas com Deficiência no âmbito judicial*

**Palestrante: Juiz de Direito Ricardo Fulgoni** – *Juiz de Direito do TJPR*

**Palestrante: Desembargador Federal André Fontes** – *Desembargador Federal do TRF2 e Vice-Presidente da Comissão Permanente de Acessibilidade e Inclusão da Justiça Federal da 2ª Região – COPACE/JF2*

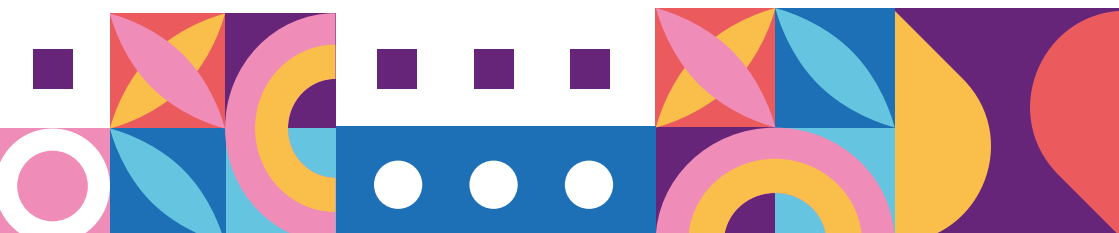



## 11h15 – Painel II: Práticas e Políticas Públicas de Acessibilidade e Inclusão

**Mediadora:** **Lu Rufino** – Advogada Especialista em Direito da Mulher e da Pessoa com Deficiência  
**Palestrante:** **Ana Tereza Basilio** – Advogada e Presidente da OABRJ

**Palestrante:** **Angelina Gabrielle Moreira Ornelas Pereira** – Pedagoga, Mestre em Educação pela UFF e servidora da Prefeitura Municipal de Duque de Caxias

**Palestrante:** **Deputado Estadual Fred Pacheco** – Presidente da Comissão da Pessoa com Deficiência da ALERJ

## 12h30 – Intervalo para almoço

## 14h – Painel III: Trabalho Inclusivo

**Mediador:** **Marcio Castro de Aguiar** – Servidor do TJRJ e Diretor do Departamento de Acessibilidade e Inclusão Social do TJRJ

**Palestrante:** **Clarissa Gomes de Sousa** – Servidora da SJPB e Membro da Comissão de Acessibilidade e Inclusão no âmbito da Seção Judiciária da Paraíba

**Palestrante:** **Dulavim de Oliveira Lima Junior** – Servidor da SJRJ e Membro da Comissão Permanente de Acessibilidade e Inclusão da Justiça Federal da 2ª Região – COPACE/JF2

**Palestrante:** **Débora Oliveira de Melo Rício** – Professora, tradutora intérprete de Libras Juramentada - TJRJ/TRF2, Membro Integrante da Comissão Permanente de Acessibilidade e Inclusão - COMAI, Membro da Diretoria da Pessoa com Deficiência - OAB-RJ

## 15h15 – Coffee Break

## 15h30 – Painel IV: Acesso à Justiça

**Mediadora:** **Promotora de Justiça Cristiane Branquinho Lucas** – Promotora de Justiça do MPRI

**Palestrante:** **Juíza Federal Claudia Valéria Bastos Fernandes** – Presidente da Comissão Permanente de Acessibilidade e Inclusão da Justiça Federal da 2ª Região – COPACE/JF2 e Membro do Comitê Permanente do CNJ dos Direitos das Pessoas com Deficiência no âmbito judicial

**Palestrante:** **Juíza de Direito Claudia Márcia Gonçalves Vidal** – Juíza de Direito do TJRJ e Membro da Comissão Permanente de Acessibilidade e Inclusão – COMAI do TJRJ

**Palestrante:** **Desembargadora do Trabalho Alba Valéria Guedes Fernandes da Silva** – Desembargadora do Trabalho do TRT1 e Presidente da Comissão de Acessibilidade e Inclusão do TRT1

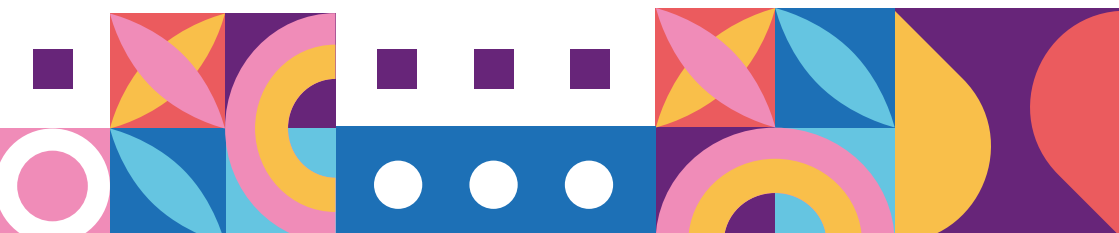



## 16h45 – Painel V: Acesso à Saúde, Assistência e Previdência Social

**Mediadora:** Desembargadora Federal Carmen Sílvia Lima de Arruda – Desembargadora Federal do TRF2

**Palestrante:** Desembargadora Federal Cláudia Franco Corrêa – Desembargadora Federal do TRF2

**Palestrante:** Juiz Federal Eduardo André Brandão de Brito Fernandes – Juiz Federal Auxiliar da Presidência do TRF2

**Palestrante:** Débora Massad – Médica e Perita-Médica com especialização em Infectologia, Medicina da Família e Comunidades, e subespecialização em Hepatologia

## 18h – Encerramento

**Conselheiro** Guilherme Feliciano – Conselheiro do CNJ

**Procurador da República** Pablo Coutinho Barreto – Procurador Regional da República da 1ª Região

**Desembargador Federal** André Fontes – Desembargador Federal do TRF2 e Vice-Presidente da Comissão Permanente de Acessibilidade e Inclusão da Justiça Federal da 2ª Região – COPACE/JF2

**Juíza Federal** Cláudia Valéria Bastos Fernandes – Presidente da Comissão Permanente de Acessibilidade e Inclusão da Justiça Federal da 2ª Região – COPACE/JF2, Membro do Comitê Permanente do CNJ dos Direitos das Pessoas com Deficiência no âmbito judicial

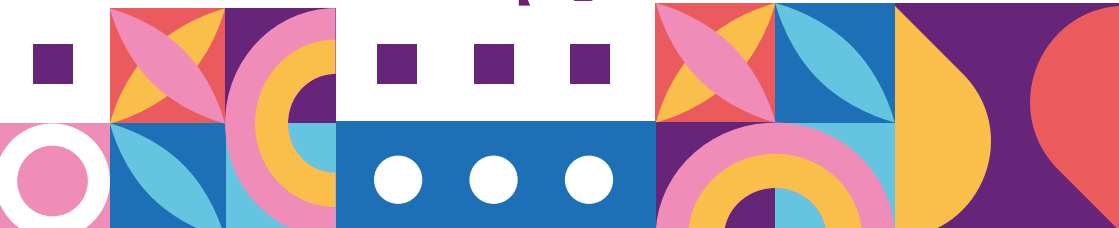



**INFORMAÇÕES:**  
*sustentabilidade@trf2.jus.br*

APOIO:



REALIZAÇÃO:



Comissão Permanente  
de Acessibilidade e  
Inclusão da Justiça  
Federal da 2ª Região -  
COPACE/JF2

